

さいたま市 / Saitama City / 埼玉市 / 사이타마시 岩槻区 Iwatsuki Ward 岩槻区 이와쓰키구

浸水履歴マップ

Inundation History Map
浸水履歴地图 / 침수 이력 지도

さいたま市 総務局危機管理部防災課
TEL 048-829-1126 (直通) FAX 048-829-1978
令和5年3月作成

●この浸水履歴マップは、防災課・各区情報公開コーナーで公開している「さいたま市の水害に関する情報について」のうち、平成25年4月から令和4年12月までの被害をマップ化したものです。市民等からさいたま市へ報告があった情報を基に作成しているため、全ての被害情報を網羅するものではありません。

●浸水履歴マップでは、50m×50m相当のマスキに区切り、そのマスキの中に浸水履歴が1件以上あった場合にそのマスキを着色しています。そのため、着色部がすべて被害を受けたことを示すものではありません。

●このマスキは、被害の状況に応じ色分けをしており、床上浸水を赤色、床下浸水を青色、道路冠水を黄色で表示しています。

●なお、被害が発生した詳細な住居番地等につきましては、個人情報保護の観点からお答えしかねます。

●また、本市では想定し得る最大規模の雨による、内水氾濫を想定した「内水ハザードマップ」や、外水氾濫(洪水)を想定した「洪水ハザードマップ」を作成していますので、併せてご確認ください。

・ Map of actual flood damages caused between April 2013 and December 2022
 ・ The Inundation History map is divided into squares each equivalent to 50m x 50m. The colored square shows that there has been at least one case of inundation within the square. Therefore, it does not mean that the entire colored part has been inundated.
 ・ The squares are colored in accordance with the damage situations. Inundation above floor level is shown in red, inundation below floor level in blue, and road flooding in yellow.

・ 为将2013年4月至2022年12月期间的灾害图绘内容。
 ・ 浸水履歴地图是将整个区域分为50m×50m为单位的网格，当网格中存在1件以上浸水历史时则将该网格涂上颜色。因此被着色的部分并不表示该整个区域均遭受灾害。
 ・ 该网格根据遭受灾害的具体情况涂上不同颜色。地面上浸水为红色、地下浸水为蓝色、道路浸水为黄色。

・ 2013년 4월부터 2022년 12월까지의 피해를 지도화한 것입니다.
 ・ 침수 이력 지도에서는 50m×50m 상위의 칸으로 구분하고, 그 칸 안에 침수 이력이 1건 이상 있었을 경우에 그 칸을 착색하고 있습니다. 따라서 착색부가 모두 피해를 입었음을 나타내는 것은 아닙니다.
 ・ 이 칸은 피해 상황에 따라 착색을 구분하여 마루위 침수를 빨간색, 마루밑 침수를 파란색, 도로 침수를 노란색으로 표시하고 있습니다.

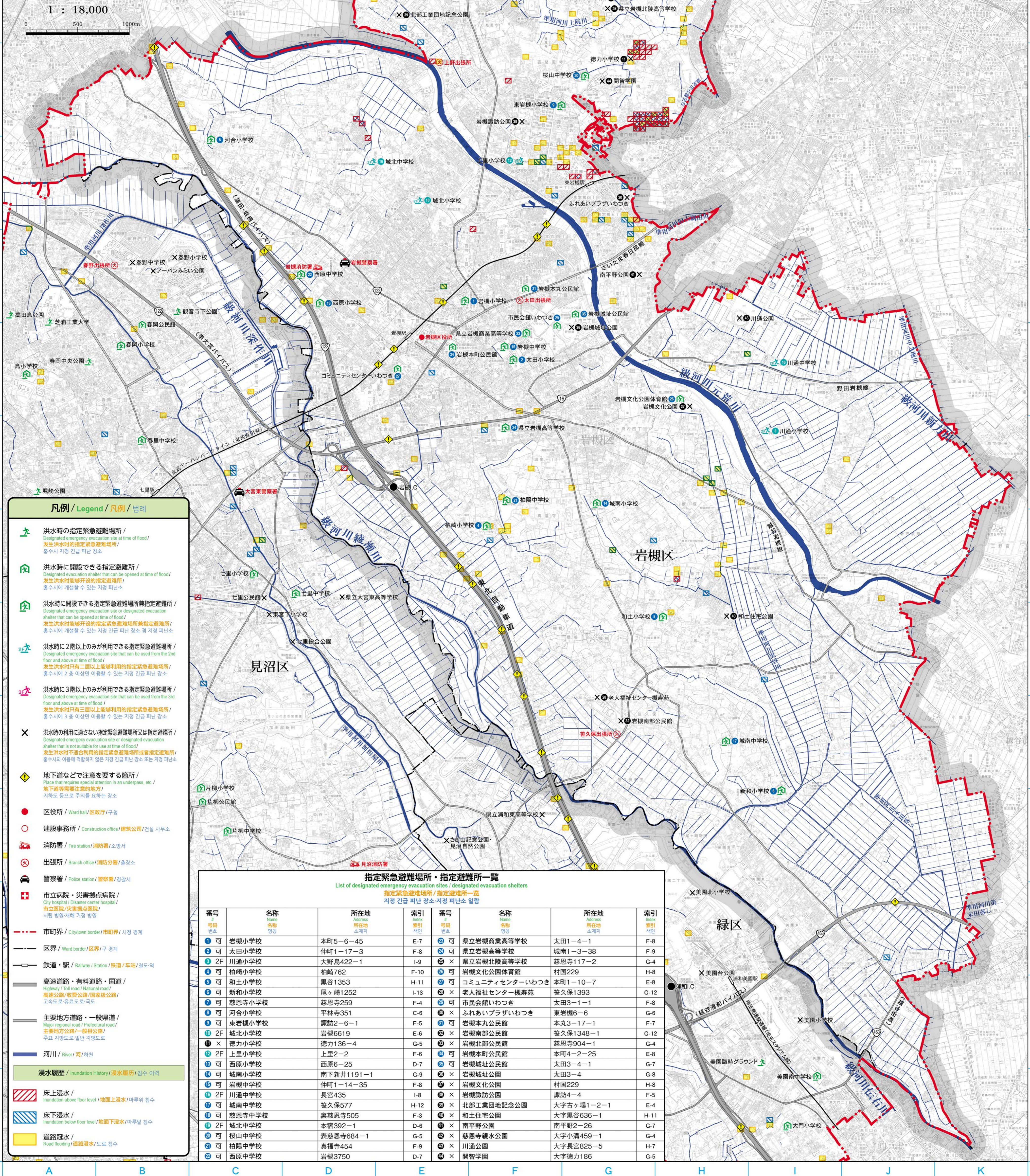

凡例 / Legend / 凡例 / 범례

- 洪水時の指定緊急避難場所 / Designated emergency evacuation site at time of flood / 発生洪水時の指定緊急避難場所 / 홍수시 지정 긴급 피난 장소
- 洪水時に開設できる指定避難所 / Designated evacuation shelter that can be opened at time of flood / 発生洪水時に開設 가능한 지정 피난소 / 홍수시에 개설할 수 있는 지정 피난소
- 洪水時に開設できる指定緊急避難場所兼指定避難所 / Designated emergency evacuation site or designated evacuation shelter that can be opened at time of flood / 発生洪水時に開設 가능한 지정緊急避難場所兼 지정 피난소 / 홍수시에 개설할 수 있는 지정 긴급 피난 장소 겸 지정 피난소
- 洪水時に2階以上のみが利用できる指定緊急避難場所 / Designated emergency evacuation site that can be used from the 2nd floor and above at time of flood / 発生洪水時 2층 이상만 이용 가능한 지정緊急避難場所 / 홍수시에 2층 이상만 이용할 수 있는 지정 긴급 피난 장소
- 洪水時に3階以上のみが利用できる指定緊急避難場所 / Designated emergency evacuation site that can be used from the 3rd floor and above at time of flood / 発生洪水時 3층 이상만 이용 가능한 지정緊急避難場所 / 홍수시에 3층 이상만 이용할 수 있는 지정 긴급 피난 장소
- 洪水時の利用に不適な指定緊急避難場所又は指定避難所 / Designated emergency evacuation site or designated evacuation shelter that is not suitable for use at time of flood / 発生洪水時に不適하게 이용 가능한 지정緊急避難場所 또는 지정 피난소 / 홍수시에 이용에 적합하지 않은 지정 긴급 피난 장소 또는 지정 피난소
- 地下道などで注意を要する箇所 / Place that requires special attention in an underpass, etc. / 地下道等 注意を要する箇所 / 지하도 등으로 주의를 요하는 장소
- 区役所 / Ward/hall / 区庁 / 구청
- 建設事務所 / Construction office / 建設公司 / 건설 사무소
- 消防署 / Fire station / 消防署 / 소방서
- 出張所 / Branch office / 消防分署 / 출장소
- 警察署 / Police station / 警察署 / 경찰서
- 市立病院・災害拠点病院 / City hospital / Disaster center hospital / 市立病院 / 災害拠点病院 / 시립 병원 / 재난 기점 병원
- 市界 / Citytown border / 市町界 / 시정 경계
- 区界 / Ward border / 区界 / 구 경계
- 鉄道・駅 / Railway / Station / 鉄道 / 车站 / 철도역
- 高速道路・有料道路・国道 / Highway / Toll road / National road / 고속도로 / 유료도로 / 국도
- 主要地方道路・一般県道 / Major regional road / Prefectural road / 主要地方道路 / 一般県도 / 주요 지방도 / 일반 지방도
- 河川 / River / 河 / 하천
- 浸水履歴 / Inundation History / 浸水履歴 / 침수 이력
- 床上浸水 / Inundation above floor level / 地上浸水 / 마루위 침수
- 床下浸水 / Inundation below floor level / 地下浸水 / 마루밑 침수
- 道路冠水 / Road flooding / 道路浸水 / 도로 침수

指定緊急避難場所・指定避難所一覧
List of designated emergency evacuation sites / designated evacuation shelters
指定緊急避難場所 / 指定避難所一覽
지정 긴급 피난 장소 / 지정 피난소 일람

番号 번호	名称 이름 명칭	所在地 소재지	索引 색인	番号 번호	名称 이름 명칭	所在地 소재지	索引 색인
1	可 岩槻小学校	本町5-6-45	E-7	20	可 県立岩槻商業高等学校	太田1-4-1	F-8
2	可 太田小学校	仲町1-17-3	F-8	21	可 県立岩槻高等学校	城南1-3-38	F-9
3	可 2F 川通小学校	大野島422-1	I-9	22	可 岩槻北陵高等学校	慈恩寺117-2	G-4
4	可 柏崎小学校	柏崎762	F-10	23	可 岩槻文化公園体育館	村国229	H-8
5	可 和土小学校	黒谷1353	H-11	24	可 コミュニティセンターいわつき	本町1-10-7	E-8
6	可 新和小学校	尾ヶ崎1252	I-13	25	可 老人福祉センター横寿苑	笹久保1393	G-12
7	可 慈恩寺小学校	慈恩寺259	F-4	26	可 市民会館いわつき	太田3-1-1	F-8
8	可 河合小学校	平林寺351	C-6	27	可 ふれあいプラザいわつき	東岩槻6-6	G-6
9	可 東岩槻小学校	諏訪2-6-1	F-5	28	可 岩槻本丸公民館	本丸3-17-1	F-7
10	可 2F 城北中学校	岩槻6619	E-6	29	可 岩槻南部公民館	笹久保1348-1	G-12
11	可 徳力小学校	徳力136-4	G-5	30	可 岩槻北部公民館	慈恩寺904-1	G-4
12	可 2F 上里小学校	上里2-2	F-6	31	可 岩槻本町公民館	本町4-2-25	E-8
13	可 西原小学校	西原6-25	D-7	32	可 岩槻城址公民館	太田3-4-1	G-7
14	可 城南小学校	南下新井1191-1	G-9	33	可 岩槻城址公園	太田3-4	G-8
15	可 岩槻中学校	仲町1-14-35	F-8	34	可 岩槻文化公園	村国229	H-8
16	可 2F 川通中学校	長宮435	I-8	35	可 岩槻諏訪公園	諏訪4-4	F-5
17	可 城南中学校	笹久保577	H-12	36	可 北部工業団地記念公園	大字古ヶ場1-2-1	E-4
18	可 慈恩寺中学校	裏慈恩寺505	F-3	37	可 和土住宅公園	大字黒谷636-1	H-11
19	可 2F 城北中学校	本郷392-1	D-6	38	可 南平野公園	南平野2-26	G-7
20	可 桜山中学校	裏慈恩寺684-1	G-5	39	可 慈恩寺観水公園	大字小溝459-1	G-4
21	可 柏崎中学校	裏福寺454	F-9	40	可 川通公園	大字長宮825-5	H-7
22	可 西原中学校	岩槻3750	D-7	41	可 開智学園	大字徳力186	G-5

この地図は令和3年2月のさいたま市地形図を使用しています。